

المؤشرات الأسبوعية  
الأسبوع الممتد من 27 غشت إلى 2 سبتمبر 2020

الأصول الاحتياطية

التطور بملايير الدراهم وبعده أشهر الواردات من السلع والخدمات

Δ%				المبلغ الجاري في 20/08/28	الأصول الاحتياطية
20/08/19	20/07/31	19/12/31	19/08/30		
0,6%	1,2%	16,8%	25,8%	296,0	ملايير الدراهم*
يوليوز 2020	يونيو 2020	ماي 2020	يوليوز 2019	الأصول الاحتياطية	
6 أشهر و 22 يوما	6 أشهر و 22 يوما	6 أشهر و 20 يوما	5 أشهر و 10 يومين	الأصول الاحتياطية ممثلة بعدد أشهر واردات السلع والخدمات	

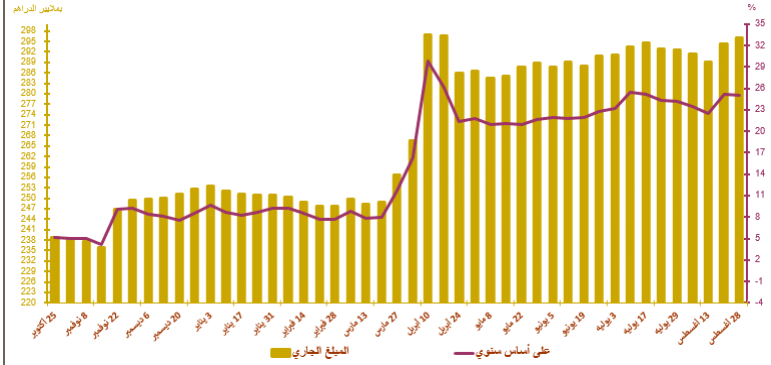

أسعار الصرف

20/09/02	20/09/01	20/08/31	20/08/28	20/08/27	20/08/26	
						السعر المرجعي
10,901	10,919	10,895	10,906	10,883	10,889	الأورو
9,189	9,111	9,130	9,158	9,223	9,216	الدولار الأمريكي
						عملية المزايدة
						طبيعة العملية
			-			العملة
			-			المبلغ*
			-			المتوسط السعر (\$/درهم)

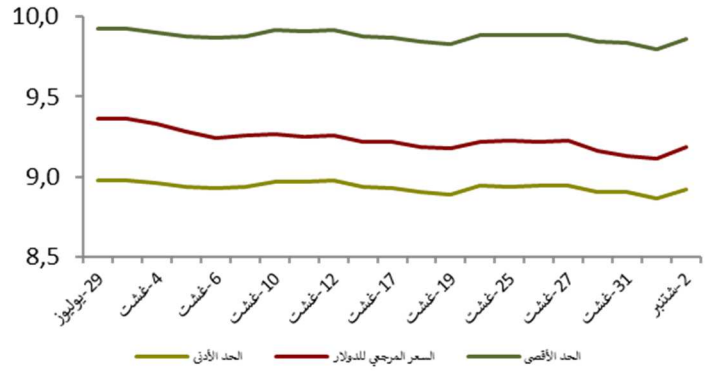

السوق القائمة ما بين البنوك

سعر الفائدة وحجم المبادلات

الأسبوع المنتهي في 20/08/27	الأسبوع المنتهي في 20/08/20	
20/09/02	20/08/26	سعر الفائدة ما بين البنوك
1,50	1,50	متوسط حجم المبادلات*
4 259,4	4 726,00	

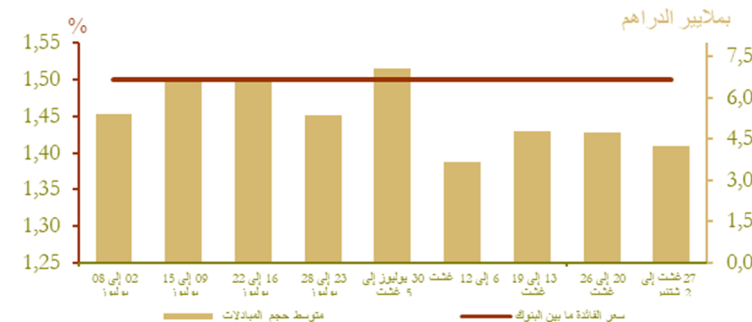

\*بملايين الدراهم

## السوق النقدية

### تدخلات بنك المغرب\*

الأسبوع المنتهئ في 20/08/27 والمنتهي في 20/09/02 (*)	الأسبوع المنتهئ في 20/08/20 والمنتهي في 20/08/26 (*)	
110 321	112 281	تدخلات بنك المغرب
110 321	112 281	تسهيلات بمبادرة من بنك المغرب
28 660	33 420	- تسهيلات لمدة 7 أيام
25 163	27 380	اتفاقيات إعادة الشراء لمدة شهر واحد
5 900	2 950	- مبادلات الصرف
16 653	16 653	- اتفاقيات إعادة الشراء (3 أشهر)
61	61	البرنامج المندمج لدعم وتمويل المقاولات
33 884	31 817	قروض مضمونة -
-	-	تسهيلات بمبادرة من البنوك
-	-	- تسهيلات لمدة 24 ساعة
-	-	- تسهيلة الإيداع لمدة 24 ساعة

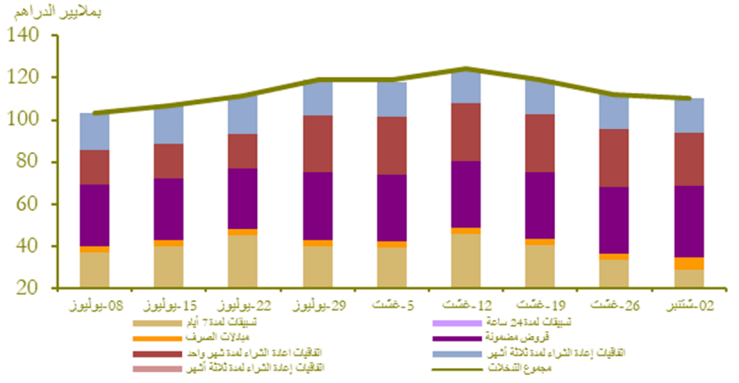

### نتائج التسهيلات لمدة 7 أيام بناء على طلب العروض 02/09/20\*

24 540	المبلغ المكتتب
--------	----------------

\* بملايين الدراهم

## سوق الأذونات بالمزايدة

### المبلغ الجاري لأذونات الخزينة

الأذونات بالمزايدة ليوم 20/09/01		التسديدات* من 20/09/03 إلى 20/09/09	الأجل
سعر الفائدة	الاكتتابات*		
1,56	850	570	13 أسبوعا
			26 أسبوعا
1,71	450		52 أسبوعا
1,87	1 700		سنتان
			5 سنوات
			10 سنوات
			15 سنة
			20 سنة
			30 سنة
	3 000	570	المجموع

\* بملايين الدراهم

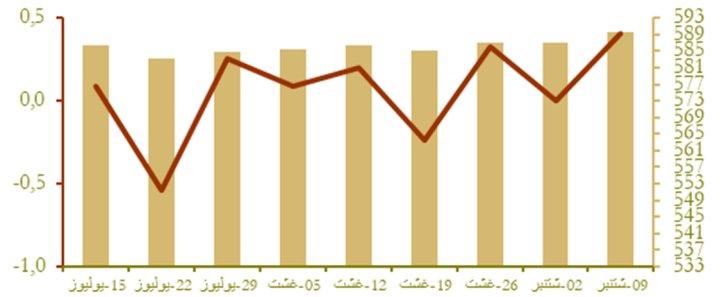

### نتائج عمليات المزايدة

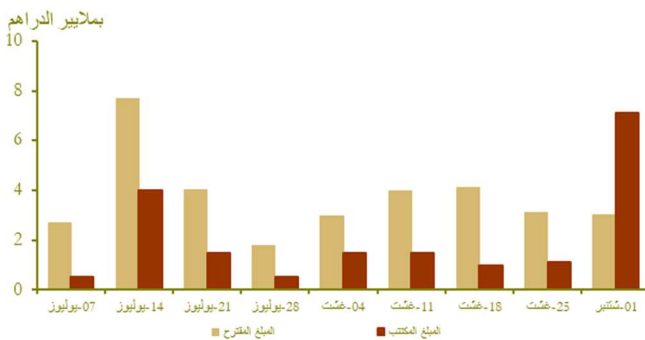

### منحنى أسعار الفائدة في السوق الثانوية

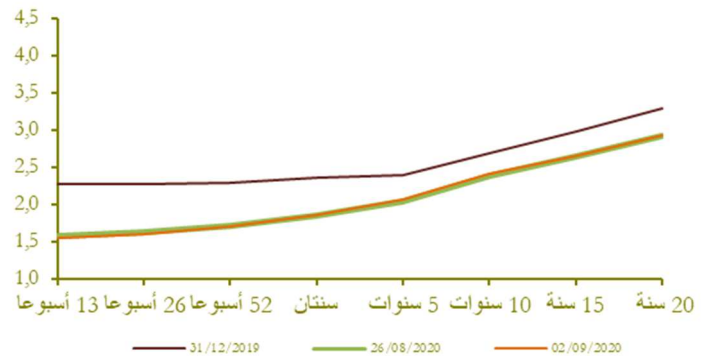

## التضخم

### تطور التضخم على أساس سنوي (%)

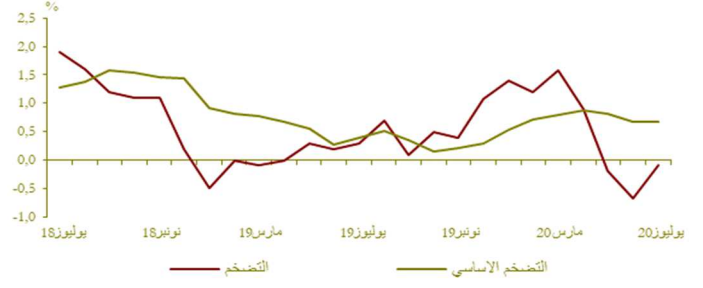

Δ (%)			
يوليو 20 / يوليو 19	يونيو 20 / يونيو 19	يوليو 20 / يونيو 20	
-0,1	-0,7	-0,3	مؤشر أسعار الاستهلاك*
0,7	0,7	0,0	مؤشر التضخم الأساسي**

المصدر: (\*) المندوبية السامية للتخطيط.  
(\*\*) بنك المغرب.

## أسعار الفائدة

### أسعار الفائدة الدائنة (%)

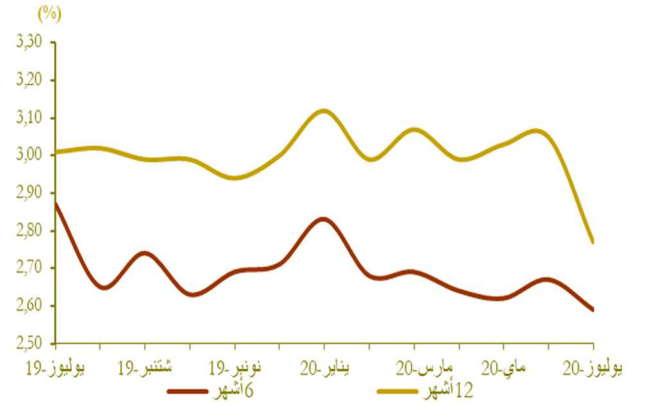

النصف الثاني من 2020	النصف الأول من 2020	أسعار الفائدة الدائنة (%)
1,74	1,80	الحسابات على الدفاتر (سعر الفائدة الأدنى)

يوليو 20	يونيو 20	ماي 20	أسعار الفائدة الدائنة (%)
2,59	2,67	2,62	ودائع ستة أشهر
2,77	3,05	3,03	ودائع اثنا عشر شهرا
فصل 20-2	فصل 20-1	فصل 19-4	أسعار الفائدة المدينة (%)
4,58	4,87	4,91	المجموع
5,53	5,64	5,55	قروض للأفراد
4,64	4,39	4,48	قروض الإسكان
7,09	6,75	6,66	قروض الاستهلاك
4,44	4,70	4,77	قروض الشركات
حسب الهدف الاقتصادي			
4,39	4,61	4,65	تمهيلات الخزينة
4,19	4,49	4,58	قروض التجهيز
6,12	6,15	6,12	قروض العقار
حسب حجم الشركة			
5,18	5,83	5,68	الشركات الصغيرة جدا والصغيرة والمتوسطة
4,14	4,42	4,47	الشركات كبيرة

المصدر: البيانات الواردة في البحث الفصلي الذي يجره بنك المغرب لدى النظام البنكي

## مجمعات النقد والتوظيفات السائلة

### تطور المجموع 3م

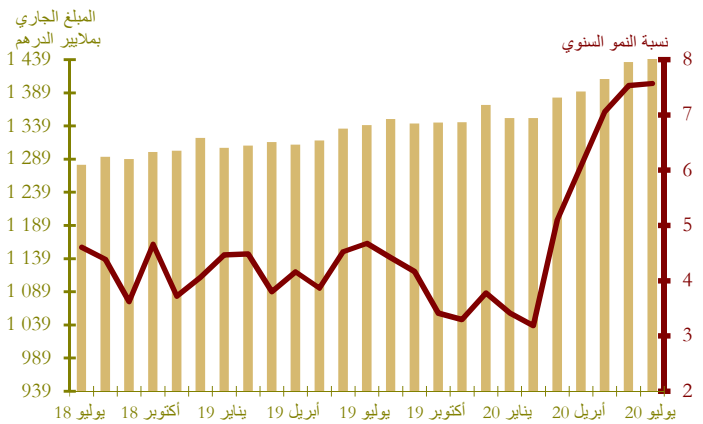

Δ (%)		المبلغ الجاري* في نهاية يوليو 2020	
يوليو 20 / يوليو 19	يونيو 20 / يونيو 20		
26,2	5,7	312,2	العملة الائتمانية
9,0	-0,9	676,6	العملة الكتابية
13,9	1,1	988,8	1م
2,7	0,3	166,9	التوظيفات تحت الطلب (م-2م)
12,1	1,0	1 155,7	2م
-7,6	-1,7	285,7	أصول نقدية أخرى (م-3م)
7,6	0,4	1 441,4	3م (الكتلة النقدية)
1,9	-0,8	739,2	مجمع التوظيفات السائلة
24,2	0,1	292,5	الأصول الاحتياطية
-2,6	36,0	23,3	صافي الأصول الأجنبية لمؤسسات الإيداع
23,2	0,9	247,1	الديون الصافية على الحكومة المركزية
6,0	0,6	1 123,1	القروض المقدمة للاقتصاد

\*ملايير درهم

تطور القرض البنكي حسب الغرض الاقتصادي (على أساس سنوي بالنسبة المئوية)

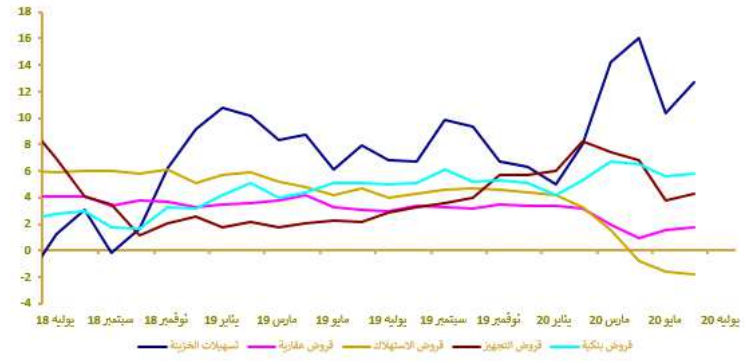

توزيع القرض البنكي حسب الغرض الاقتصادي

Δ (%)		المبلغ الجاري* في نهاية يوليوز 2020	
يوليوز 20 يوليوز 19	يوليوز 20 يونيو 20		
12,7	2,2	210,5	تسهيلات الخزينة
1,8	0,3	278,4	قرض العقار
-1,8	1,0	55,1	قرض الاستهلاك
4,3	0,7	185,0	قرض التجهيز
5,5	-8,9	140,0	ديون مختلفة على الزبناء
14,2	1,9	77,2	ديون معلقة الأداء
<b>5,8</b>	<b>-0,5</b>	<b>946,1</b>	<b>القرض البنكي</b>
<b>6,0</b>	<b>0,9</b>	<b>816,3</b>	<b>الفروض للقطاع الغير مالي</b>

\*بملايين الدراهم

مؤشرات بورصة القيم

تطور مؤشر مازي وحجم التداولات

Δ (%)			الأسبوع المنتدئ في		مؤشر مازي (تهلية الفترة)
2020/09/02	2020/09/02	2020/09/02	2020/08/27 و المنتهي في	2020/08/24 و المنتهي في	
2020/09/02	2020/09/02	2020/09/02	2020/09/02	2020/08/26	
2019/12/31	2020/07/29	2020/08/26			
-15,49	0,57	0,73	10 286,51	10 212,43	
-	-	-	89,13	86,59	الجمعة* المتوسط لتداولات الأسبوع
-15,12	0,44	0,78	531 946,45	527 853,41	الرسملة (تهلية الفترة)*

\* بملايين الدراهم

المصدر: بورصة الدار البيضاء

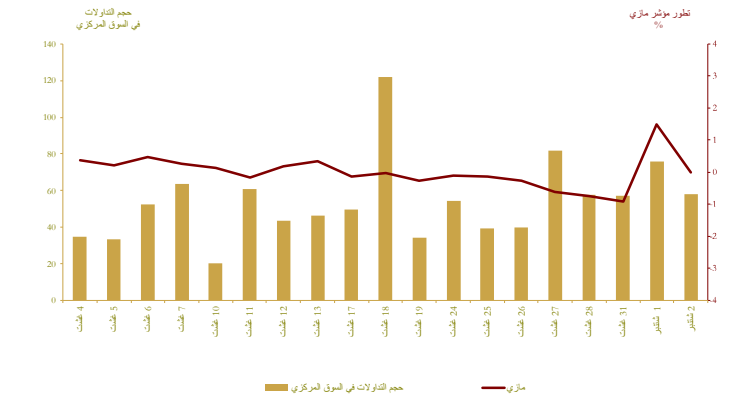

المالية العمومية

وضعية الخزينة\*

Δ (%)	يناير- يوليوز 2020	يناير- يوليوز 2019	
-7,0	140 673	151 329	المداخيل العادية**
-8,5	127 630	139 483	منها الموارد الجبائية
2,5	189 618	185 046	التفقات الإجمالية
3,0	181 286	175 979	التفقات الإجمالية (دون احتساب المقاصة)
-8,1	8 332	9 067	المقاصة
4,7	145 237	138 683	التفقات العادية (دون احتساب المقاصة)
7,1	78 073	72 907	الأجور
8,7	35 338	32 512	السلع والخدمات الأخرى
0,4	18 487	18 416	فوائد الدين
-10,2	13 338	14 848	التحويلات للجماعات الترابية
	-12 896	8 023	الرصيد العادي
-3,3	36 050	37 296	نفقات الاستثمار
	7 029	5 104	رصيد الحسابات الخاصة للخزينة
	-41 916	-28 613	فائض (+) أو عجز (-) الميزانية
	-23 429	-10 198	الرصيد الأولي***
	-6 000	-10 114	تغير العمليات قيد الأداء
	-47 916	-38 727	عجز أو فائض التمويل
	10 690	5 413	التمويل الخارجي
	37 226	33 314	التمويل الداخلي
	0	4 444	منها الخوصصة

\* بملايين الدراهم

\*\* مع احتساب الضريبة على القيمة المضافة للجماعات الترابية ودون احتساب موارد الخوصصة

\*\*\* يمثل رصيد ميزانية دون احتساب تكاليف فوائد الديون

المصدر: وزارة الاقتصاد والمالية وإصلاح الإدارة.

تمويل الخزينة\*

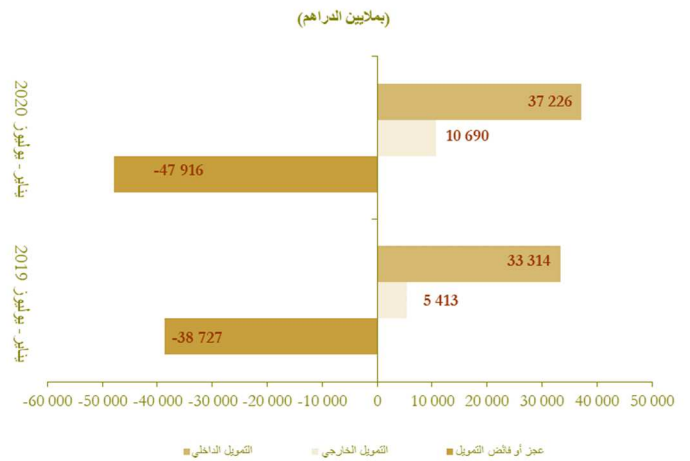

## الحسابات الخارجية

A (%)	المبالغ (بملايين الدراهم)		
	يناير- يوليو 2020	يناير- يوليو 2019	
-17,0	140 000	168 601	الصادرات الإجمالية
-28,7	32 758	45 913	صادرات قطاع السيارات
-4,2	28 823	30 100	صادرات الفوسفات ومشتقاته
-17,5	240 078	290 988	الواردات الإجمالية
-31,6	30 927	45 221	واردات المواد الطاقية
-18,5	61 298	75 174	مواد التجهيز
-24,8	49 605	65 974	السلع الاستهلاكية
-18,2	100 078	122 387	العجز التجاري الإجمالي
	58,3	57,9	نسبة تغطية الصادرات للواردات (%)
-44,1	23 184	41 462	مداخيل الأسفار
-3,2	36 145	37 343	تحويلات المغاربة المقيمين بالخارج
-21,5	9 020	11 497	تدفقات الاستثمارات الأجنبية المباشرة الصافية

المصدر: مكتب الصرف.

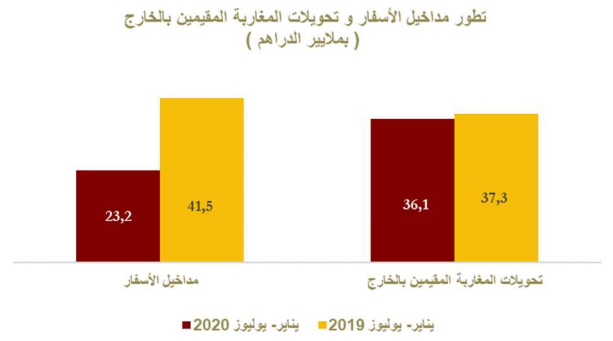
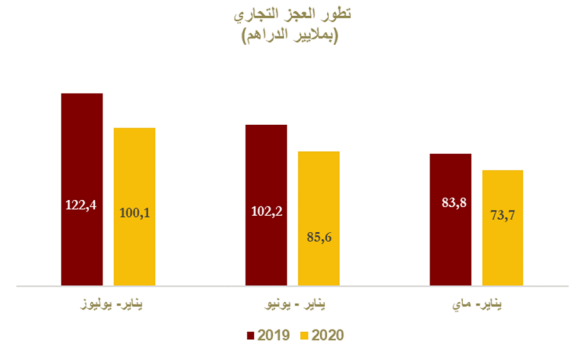

## الحسابات الوطنية

### تطور الناتج الداخلي الإجمالي على أساس سنوي

Δ (%)	بملايين الدراهم		
	20-19	19-18	
0,1	246,9	246,6	الناتج الداخلي الإجمالي بالأسعار الثابتة
-5,0	28,3	29,8	القيمة المضافة للقطاع الفلاحي
0,9	186,8	185,0	القيمة المضافة للقطاع غير الفلاحي
0,4	287,6	286,5	الناتج الداخلي الإجمالي بالأسعار الجارية

المصدر: المندوبية السامية للتخطيط.

